



Die Promenadenansicht der fertig gestellten Villa und ihre Gäste.<sup>46</sup>

Herr Dr. Krause in Bansin  
Wirkt mang sin Jod un`Penzelin  
Un` Christa ohn sich tau genießen  
Is wedder dull bi ehr Massieren.

Don röppt oll Mudder Schwenscheman  
Sei her`n sterbenskranken Mann  
De wälzt sich immer hen und her  
Die Oogen stünn`all ganz verquer.

Sei künn kein Wurt mit em mir räden  
Un dehn den ganzen Dag all bä`n  
Un wenn`t die Dr. nich künn wend`n  
Denn ging dat bald mit em tau End`n.

Die Dr. schmitt sich glick in`Draw  
Treckt sich denn witten Kittel aw  
Un seggt sin Frau noch fix Bescheid  
Dat hei nach Katschow führen deit.

Doch denn geiht`s glick mit viele Touren  
Na Katschow tau den kranken Buren  
Bloß rä`n deiht nu all acht Doog  
As wird`na reine Himmelploog.

Und at so`n Unglück nie allein  
Dat kriegen wir nu glick tau sein.  
As hei noch vor de Bargmühl wier  
Seggt die Motor: „Nu kann`k nich mir.

Mit Knickebockas, Schlips un Kragen  
Leg Krause unner sinen Wagen  
Un bloß die Bein`n keken rut  
O geh`wo seh`ch uns Dr. ut!



Die Rückseiten der beiden Villen.<sup>45</sup>



Die Originaltafel der Wolgaster Actien-Gesellschaft für Holzbearbeitung.<sup>65</sup>

dem er den Hang befestigt sowie dessen Sockel mit großen Felssteinen schützt. Zeigt die Natur dann aber ihr friedliches Gesicht, gibt es

wohl kaum einen schöneren Ort als die Villa am Steilufer von Stubbenfelde.



Das Gebäude im Jahre 2011.<sup>66</sup>

Für die Genehmigung zum Abfotografieren der Tafel bedanke ich mich ganz herzlich bei Herrn Nils Jäger.  
Für die Informationen über die Villa Zeidler bedanke ich mich ganz herzlich bei Familie Schwarzenholz.  
Für die Unterstützung und die Genehmigung zur Veröffentlichung der Ansichtskarte von der Villa Zeidler bedanke ich mich ganz herzlich bei Herrn Ulrich Knöfel.

# Bauten auf der Insel Rügen

## Binz

### Die Villa Undine



Die Villa Bella Vista.<sup>106</sup>

Schon vor 1893 errichtete die Wolgaster Actien-Gesellschaft für Holzbearbeitung an der Strandpromenade von Binz die Villa Bella Vista für die Gräfin Münster.

In der von Hermann Rückwardt für den Betrieb erstellten Firmenmappe befinden sich ein Foto von der Villa und vom Eingangstor. Das Gebäude hat sehr große Ähnlichkeit mit der für Dr. Sylvester in Heringsdorf errichteten Villa Florence. Ganz besonders trifft dies auf die Vorderseite der Villa Bella Vista und auf die Rückseite der Villa Florence zu. Wie die Fotos belegen, hatten beide Gebäude sogar identische Zäune. Vergleiche mit „Holzhäuser aus Wolgast - Ikonen der Bäderarchitektur, Teil I“, Seite 68.

In dem von der Kurdirektion Binz im Jahre 1909 herausgegebenen Prospekt ist Frau Dr. Kunig Besitzerin des Hauses. In dem auch

als Familienvilla vermieteten Haus standen acht Zimmer und Küche zur Verfügung.

„In Ostseebad Binz auf Rügen“ herausgegeben von der Kurverwaltung im Jahre 1928 steht unter „Praktische Winke:“

#### VILLA UNDINE

direkt am Strande, unmittelbar neben dem Kurhause gelegen.

Haus ersten Ranges.

Abgeschlossene, elegant eingerichtete Etagen mit Küche, Glasveranda und Oefen. Einzelzimmer.

Ohne Verpflegung.

Bes. OTTO SAUER

Telefon 474

# Göhren

## Das Drachenhaus



Das Drachenhaus kurz nach der Fertigstellung.<sup>166/167</sup>

Von keinem anderen Wolgaster Holzhaus und seiner Umgebung gibt es so viele detailierte Schilderungen wie vom Drachenhaus. Da das Gebäude über Generationen die Wir-

kungsstätte verschiedener Künstler war, so werden diese beginnend mit Max Dreyer vorgestellt.

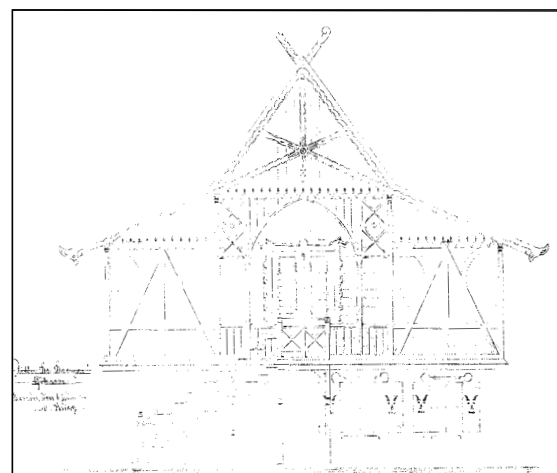

Die vom Architekten W. Krieg im Jahre 1901 angefertigte Zeichnung vom Drachenhaus.<sup>168</sup>